BAIRRO: SÃO PEDRO

" SEU DIA TERMINA BEM QUANDO A SEGURANÇA ESTÁ INSERIDA NO SEU PROJETO "

NESTE PROJETO NÃO HÁ IMPLICAÇÃO AMBIENTAL QUE NECESSITE DE LICENÇA.

Dispositivo de Manobra ou Proteção
Nº TRAFO 386746 - 3-45

COORD: 453375:7881393

N.M.

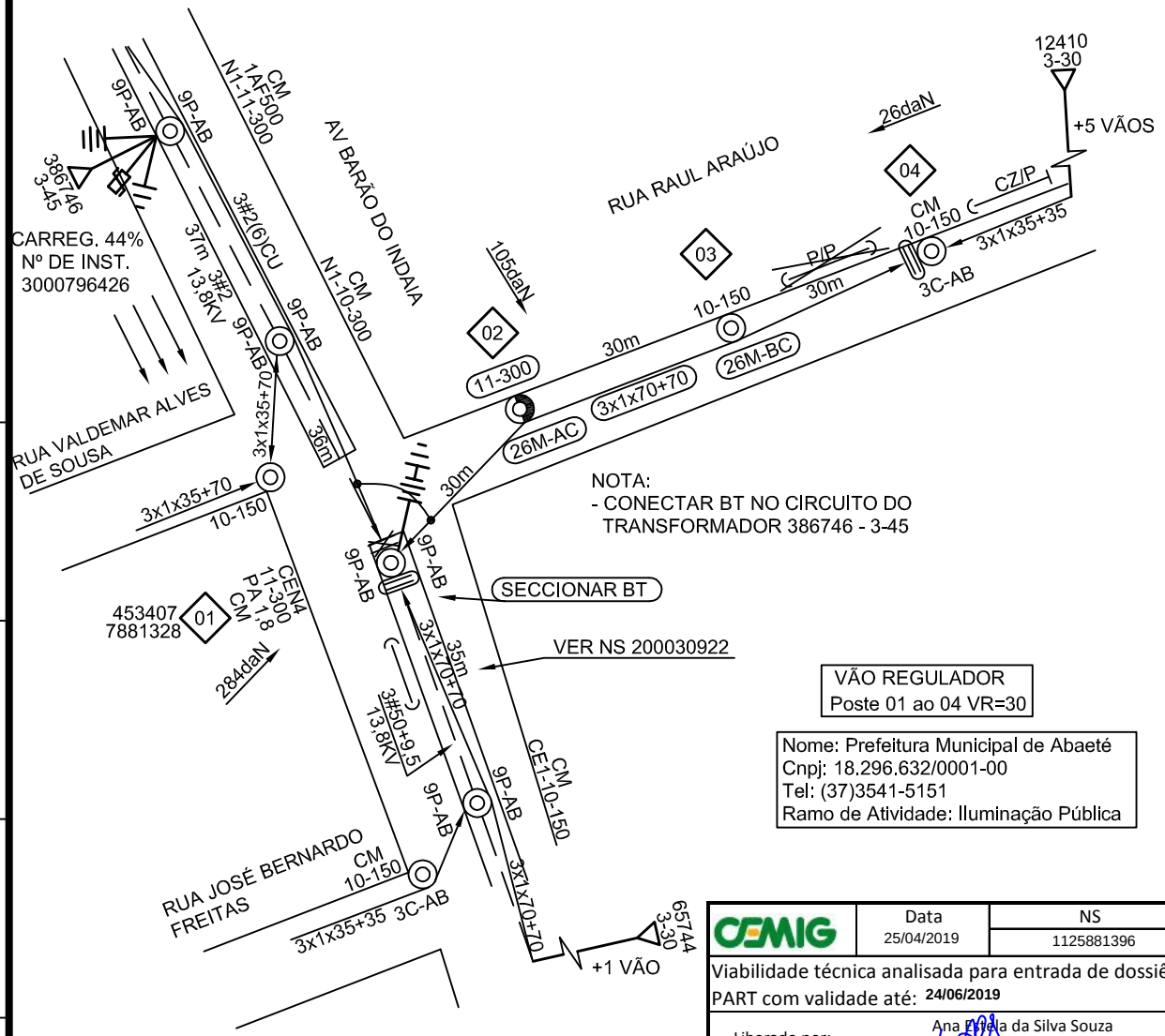

VÃO REGULADOR
Poste 01 ao 04 VR=30

Nome: Prefeitura Municipal de Abaeté
Cnpj: 18.296.632/0001-00
Tel: (37)3541-5151
Ramo de Atividade: Iluminação Pública

CEMIG	Data 25/04/2019	NS 1125881396
Viabilidade técnica analisada para entrada de dossiê PART com validade até: **24/06/2019**		
Liberado por:	Ana Paula da Silva Souza EM/MP	Nº. Pessoal: E228403

- NOTAS
- NÃO POSSUI INTERFERÊNCIA DE OUTRAS EMPRESAS (USO MÚTUO)
- POSSUI MEIO-FIO
- O ENGASTAMENTO DO POSTE 11-300 DEVE SER DE 1,8m CONFORME ND 3.1
- PROJETO CONFORME LEVANTAMENTO

R.T. THIAGO HENRIQUE SANT'ANA - CREA 187.875/D

AB 057-18

CÓD.LOCALIDADE	ALIMENTADOR
83418	AETD-14

C S M	EMPREENDIMENTOS IMOBILIÁRIOS LTDA		ESCALA 1:1000
PROJ.	VISTO	EXTENSÃO DE REDE PARA ATENDER A PREFEITURA MUNICIPAL EM ABAETE-MG	ER/RD 1125881396
DES. P.N.	APROV.		
CONF.	DATA 08/04/2019		FOLHA - 4528-8810

1 / 1

FORMATO A4

ALTERAÇÕES				
V1	.	.	FEITO	VISTO

APROV.

CLASSIFICAÇÃO